“QUÉDATE EN CASA CON EL CRIELE JUNIO 2020”

(CRIELE ACTIVIDADES ONLINE)

CRIELE LEON

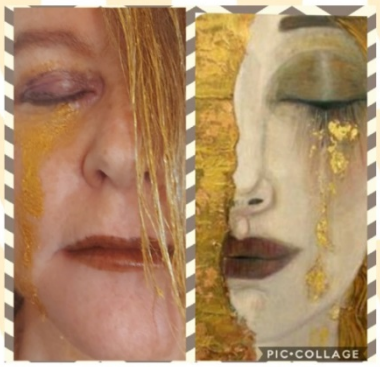

CONCURSO
"Cuadros vivos"
CRIELE
Semana cultural
CRA Emilio Alonso

“ CUADROS VIVOS ”

Concurso Fotográfico Creativo Artístico

Representa un cuadro manda la foto al WhatsApp del CRIELE 618592169 o al email 24700227@educa.jcyl.es

PIC•COLLAGE

FECHA MÁXIMA DE ENTREGA DE FOTOGRAFÍAS / MONTAJES:

HASTA EL MIÉRCOLES 24 DE JUNIO INCLUSIVE.

MAESTRO DEL CRIELE RESPONSABLE DE LA ACTIVIDAD:

VICENTE JOSÉ ÁLVAREZ LAVIANA (Director CRIELE)

TELÉFONO AYUDA A LA ACTIVIDAD:

A disposición del equipo directivo del CRA Maestro Emilio Alonso, maestro/tutor de los alumnos y cualquier persona / niño / tutor que vaya a participar:

- ✓ CRIELE fijo. **987876111**
- ✓ CRIELE móvil. **618592169** (**llamadas**: resolución de dudas / **whasapp** : envío de fotomontajes para el concurso).

BREVE DESCRIPCIÓN DEL CONCURSO:

A continuación os pongo un ejemplo que he hecho con mi hijo Tomás (5º E.P.) y Yo.

1º Escogimos un cuadro de un artista urbano español: Nicolás Pejac, Es un artista que normalmente crea obras de arte en blanco y negro usando lienzos “urbanos” con un fondo de crítica social. (Cuadro de Pejac: a la derecha de la imagen).

2º Lo representamos en nuestra casa con materiales cotidianos, la escalera de casa, el rodillo de pintar, unas hojas en blanco, ropa negra,… (El de la izda. de la imagen y subido en la escalera de casa es Tomás).

3º Hacemos un sencillo montaje donde se vean los dos cuadros. Y ya está… ¿A que es muy sencillo?

¿CÓMO PARTICIPAR EN ESTE SENCILLO CONCURSO?

1º **Escoged un cuadro** que os guste, que sea divertido y sobre todo que sea fácil de representar con objetos y ropa que tengáis en vuestra casa, incluso vuestra mascota…

2º **Representa el cuadro**.

Es condición indispensable que aparezca en la foto al menos UN ALUMN@ MATRICULADO EL PRESENTE CURSO 2019/2020 EN EL CRA MAESTRO EMILIO ALONSO.

En la foto que hagáis para representar el cuadro debe salir al menos un niño del CRA y todas las personas que necesitéis para representarlo… pero por lo menos un niñ@ del cole.

3º Haz un **sencillo montaje** donde veamos las **dos fotos**, el cuadro real y vuestra representación. **Pon el nombre del cuadro, tu nombre, curso y localidad del CRA**. Estos datos pueden ir como texto en el whasapp o en el email.

4º **Envíalo** en jpg. a:

- **Dirección**: **24700227@educa.jcyl.es** (email del CRIELE)
- o al **whasapp: 618 59 21 69** (móvil del CRIELE). No olvides poner tu nombre, curso y localidad del CRA.

5º Por último y muy importante; a los profes nos gustaría hacer un montaje con los ganadores del concurso y aquellas fotos más bonitas… con lo cual es muy importante que **NOS AUTORICÉIS A PUBLICAR LAS FOTOS EN EL INSTAGRAM, FACEBOOK y WEB del CRIELE y del CRA MAESTRO EMILIO ALONSO.**

Solo publicaremos las fotos que nos deis autorización por email o whasapp respetando en el siguiente formato:

"Yo Vicente, papá de Tomás, autorizo al CRA Maestro… y al CRIELE a publicar esta foto en las web, facebook e Instagram de estos dos centros educativos".

Por defecto, podéis estad tranquilos porque **NO SE PUBLICARÁ NINGUNA FOTO, A NO SER QUE LO AUTORICÉIS PRIMERO VOSOTROS, RESPETANDO RIGUROSAMENTE EL FORMATO ANTERIORMENTE DESCRITO**.

ALUMNOS A LOS QUE VA DIRIGIDA LA ACTIVIDAD:

El concurso está dirigido a cualquier persona de la comunidad educativa del CRA Maestro Emilio Alonso: ALUMN@AS, padres, tutores, abuelos, maestros…

MUY IMPORTANTE: Para poder participar es condición indispensable que aparezca en la foto al menos **UN ALUMN@ MATRICULADO EL PRESENTE CURSO 2019/2020 EN EL CRA MAESTRO EMILIO ALONSO**.

HABRÁ 3 PREMIOS PARA LOS GANADORES. NO HAY CATEGORÍAS. PASAD UN RATO DIVERTIDO. SI LO HACEÍS EN COMPAÑÍA MEJOR.

ENLACES DE DESCARGA NECESARIOS:

Bases del Concurso:

https://educajcyl-my.sharepoint.com/:b:/g/personal/24700227_educa_jcyl_es/EbJCy90WolVCrivX9pC3cSYB-NAKRqZmDYMQH9hpEUlcjg?e=SqyhNJ

ALGÚN EJEMPLO MÁS:

Esta es Marta, mi mujer y la mamá de Tomás.

Esta es Gemita, una muy buena amiga de Oviedo…

Este… un ejemplo de Internet